

Google Earth

SITUAÇÃO

ESCALA 1:2000

Área para
800
Área para Benfeitoria Obituária

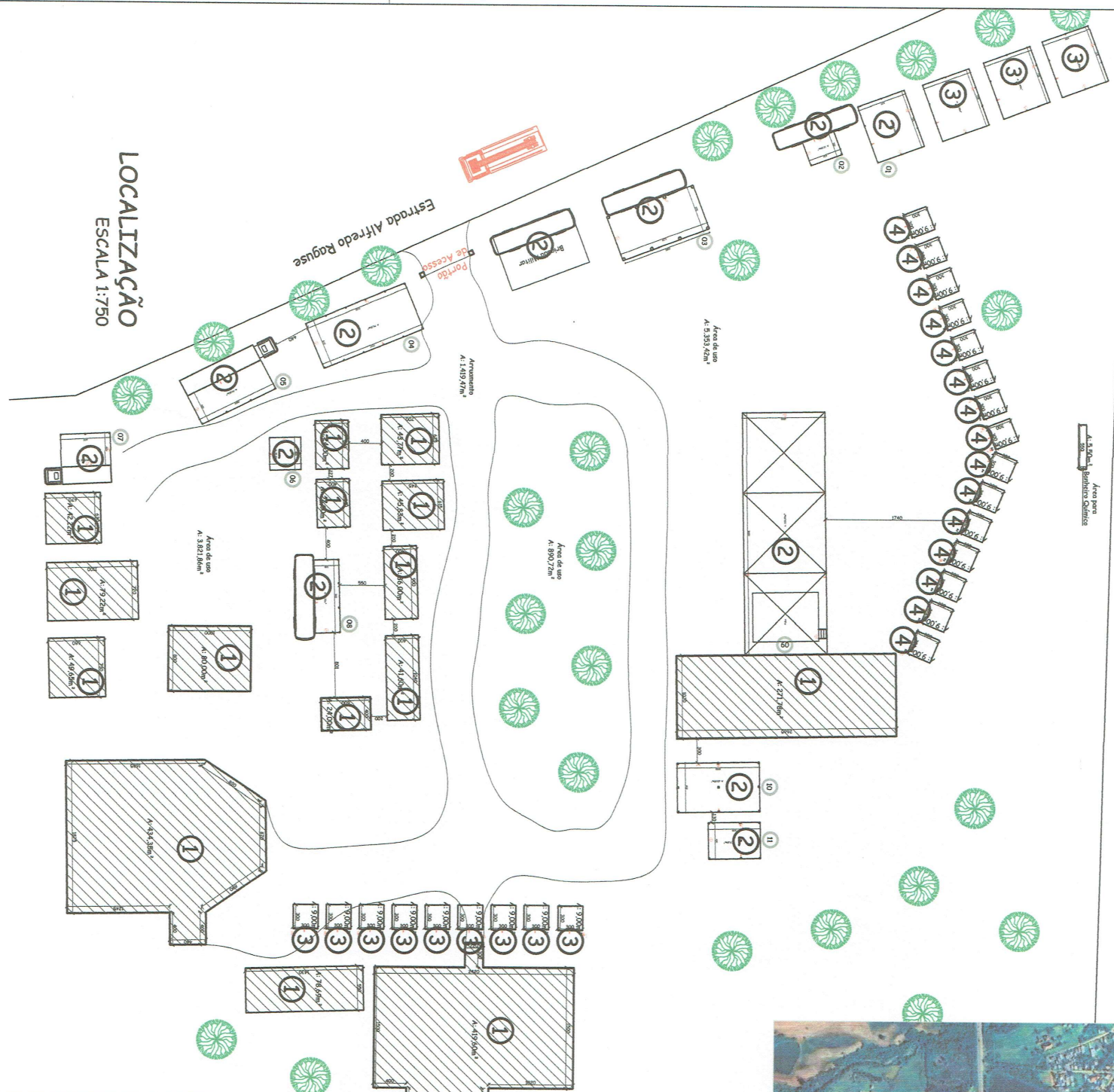

- ① Construções Permanentes
- ② Áreas Ocupadas nos anos anteriores
- ③ Espaços Vagos
- ④ Ambulantes

Imóveis Permanentes - 737,76m²
 Imóveis Provisórios - 660,69m²
 Área de Uso do evento - 3.000,00m²
 Área Total do Lote - 12.675,00m²

LOCALIZAÇÃO

ESCALA 1:750

PREFEITURA MUNICIPAL DE BUTIÁ

Rua do Comércio, nº 800

MUNICÍPIO DE BUTIÁ - ACAMPAMENTO FARROUPILHA

RESO TÉCNICO	ANDRÉ C. ZANOLLA FERREIRA Arquiteta Titular - CREA/RS 116	ESCALA	1:125
PROJEITADOR DA OBRA	DANIEL FERREIRA DE ALMEIDA INGENHEIRO ARQUITETO	ÁREA	Área de Intervenção: 12.675,00 m ²
ENFEREIRO DA OBRA	ESTRADA ALFREDO RAGUSE	DATA	SETEMBRO 2023
Desenho	ARQ. ANDRÉ C. ZANOLLA FERREIRA - E-mail: arqzanol@pmail.com	PROJETO	01



9810 BUTIÁ, RS